portfolio

Nanda Juliansyah Suryadinirat

Art of Life, Life of Art

PROFILE

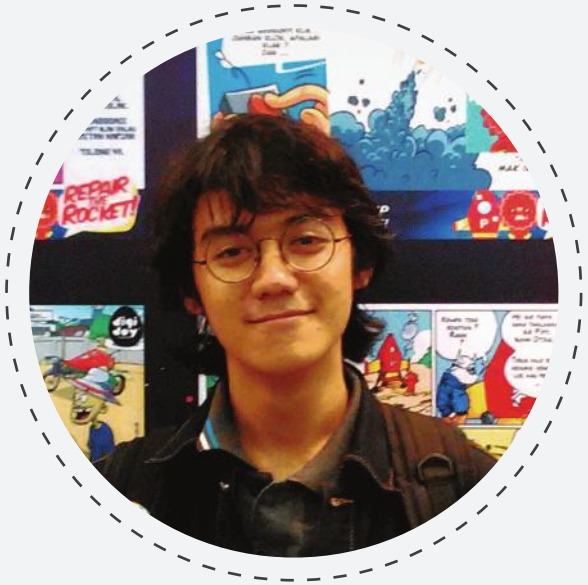

Name : Nanda Juliansyah Suryadinirat
Born : July 27th 1996
Adress : Elang Thainesia Street A3 / 10
Perumahan Curug Indah
East Jakarta 13620
Phone : 0859-2138-4937

Educational History

2008 - 2011
117 State Middle School of Jakarta

2011 - 2014
48 State Vocational School of Jakarta
Multimedia Major

2014 - now
State Polytechnic of Creative Media (PoliMedia)
Diploma Program of Animation (D3)

Professionality History

July - October 2012
PT. Televisi Transformasi Indonesia
Tape Dispatch and Library Intern

May - August 2014
Pixel Pro Multi Kreasindo
Junior Graphic Designer

January 2015 - now
mono Creative Development
Motion Graphic Artist

Contact

nandajuliansyah@gmail.com
SuyaNanda
SuyaNanda
Nanda Juliansyah

WORKS

LINE Sticker Contest Character

Bacang Girl

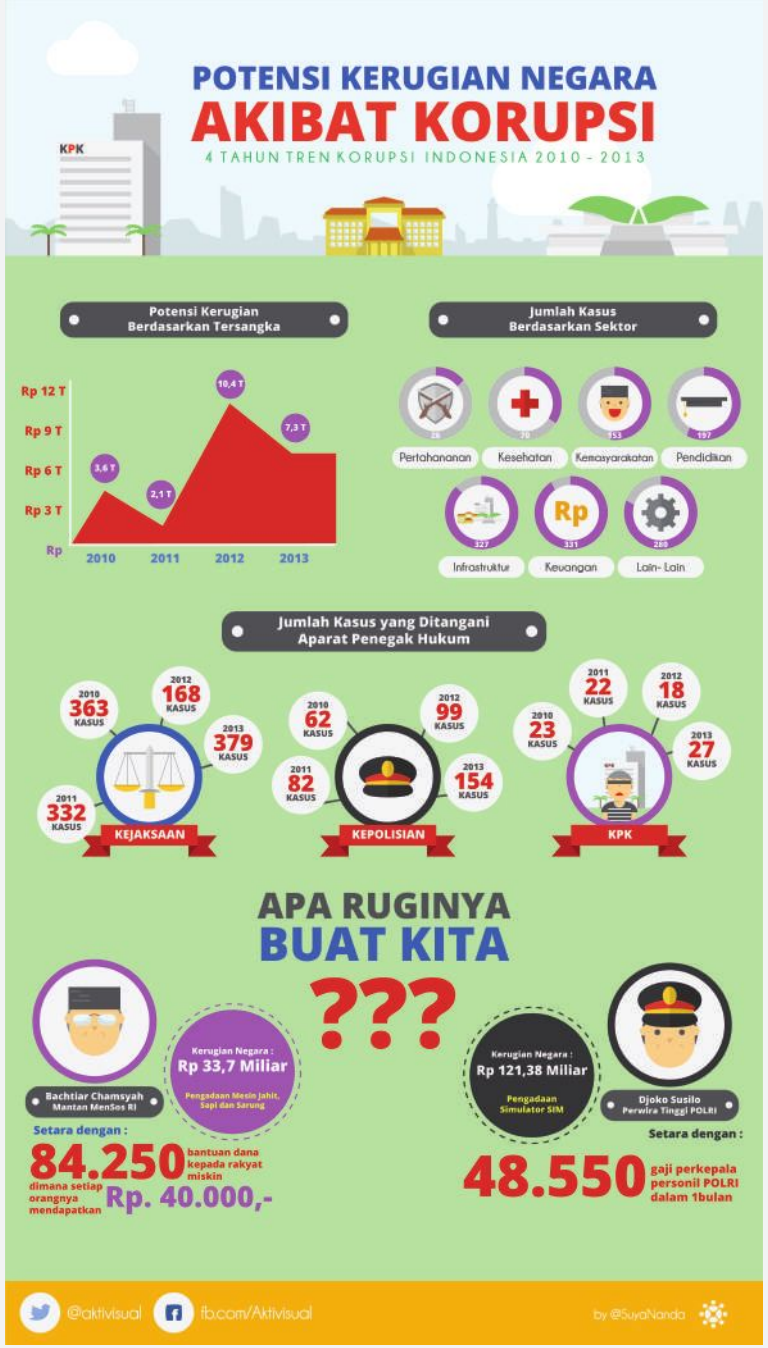

ICW Infographic Contest
Potensi Kerugian Negara Akibat Korupsi

Tahapan BCA Card Contest by Kreavi
Bandung : The City of Eccentricity

SAR and Survival

Unit Kegiatan Selam 387 Universitas Diponegoro

Front Cover Design

SAR and Survival

17 - 20 September 2015

PENDAHULUAN

Indonesia berada pada wilayah yang berpotensi tinggi akan bencana alam, mengingat Indonesia termasuk ke dalam zona "Ring of Fire". Bencana alam mulai dari gunung meletus, gempa bumi dan tsunami sering kali terjadi di Indonesia. Oleh sebab itu dibutuhkan pengetahuan dan pelatihan untuk UKSA-387, mahasiswa Universitas Diponegoro serta masyarakat umum tentang bagaimana cara menanggulagi bencana tersebut guna membantu masyarakat ketika bencana itu terjadi. Untuk itu diperlukan sinergi dan kominnen yang kuat dalam melahirkan anggota UKSA-387 dan mahasiswa/i Universitas Diponegoro yang disiapkan secara terprogram dan berkelanjutan melalui pelatihan yang komprehensif.

NAMA KEGIATAN

Nama kegiatan ini adalah "SAR and Survival".

TUJUAN KEGIATAN

1. Meningkatkan loyalitas dan skill anggota UKSA-387.
2. Sarana untuk meningkatkan SDM peserta.
3. Menanamkan rasa cinta yang lebih terhadap lingkungan laut.
4. Menambah pengetahuan serta skill tentang SAR dan survival.

SASARAN KEGIATAN

Kegiatan "SAR and Survival" yang akan dilaksanakan di Pulau Panjang Jepara oleh UKSA-387 Universitas Diponegoro Semarang diharapkan dapat menjadi acuan anggota serta peserta kegiatan agar lebih menyadari arti pentingnya lingkungan laut dan keselamatan diri serta keselamatan orang lain.

POKOK KEGIATAN

- Pelatihan SAR
- Seminar Navigasi Permukaan
- Seminar Mitigasi Bencana
- Seminar Pengoperasian Alat Komunikasi
- Seminar Pertolongan Pertama
- Seminar Bertahan Hidup dalam Kondisi Terbatas (Survival)
- Fin Swimming Teluk Awur – Pulau Panjang

1

SAR and Survival

Unit Kegiatan Selam 387 Universitas Diponegoro

General Layout

Pekan Karya PoliMedia 2015
Proposal Design & Layout

Pengenalan Sistem Pendidikan Politeknik (PSP2) 2015

Guide Book Cover & Layout Design

Pengenalan Sistem Pendidikan Politeknik (PSP2) 2015

Technical Meeting Poster

Pengenalan Sistem Pendidikan Politeknik (PSP2) 2015

Poster Rapat Akbar

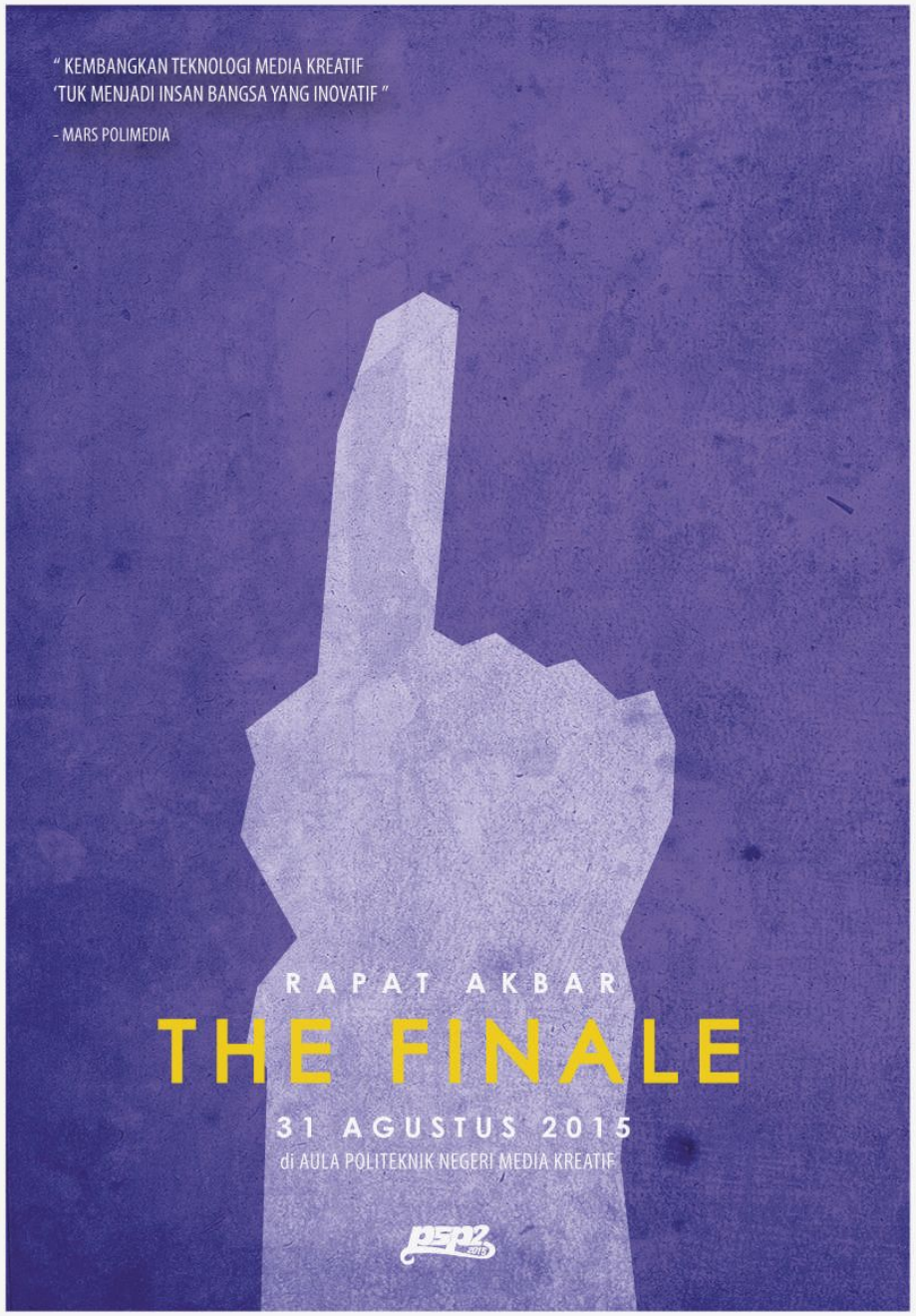

Pengenalan Sistem Pendidikan Politeknik (PSP2) 2015

Publikasi Perlengkapan Bakti Sosial

Pengenalan Sistem Pendidikan Politeknik (PSP2) 2015

Publikasi Perlengkapan Bakti Sosial

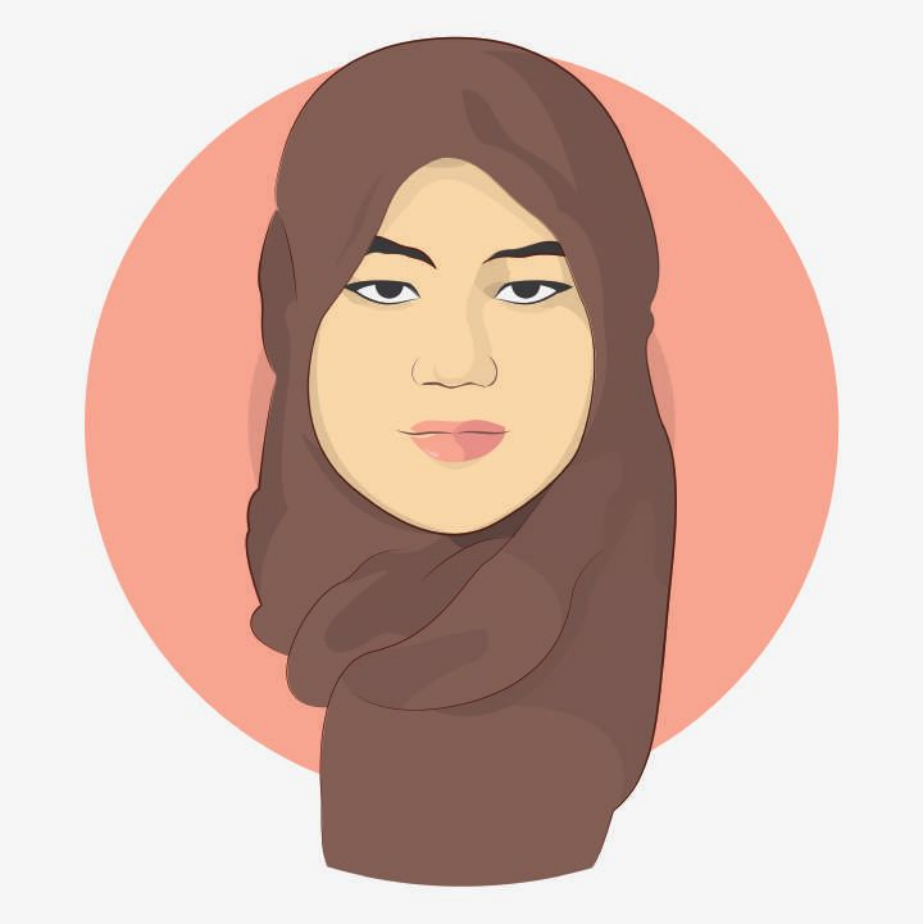

Vector Illustration Commision
Atika Dhaifina

Vector Illustration
Onigi-Tan

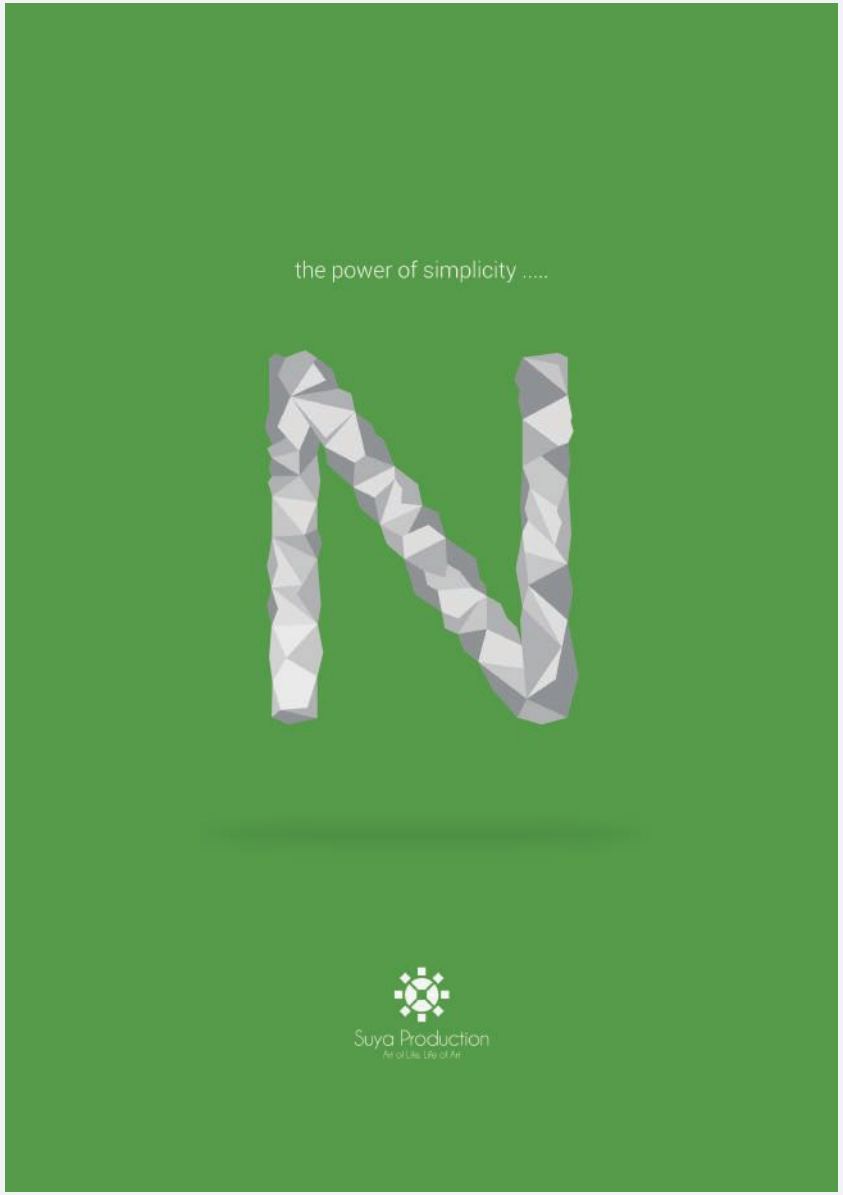

Vector Illustration
N Lowpoly

Vector Illustration Fan Art
Rezky Wiranti Dhike

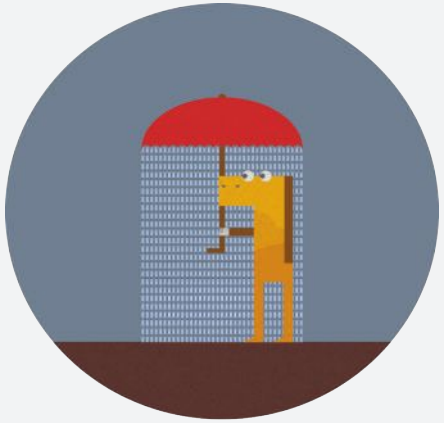

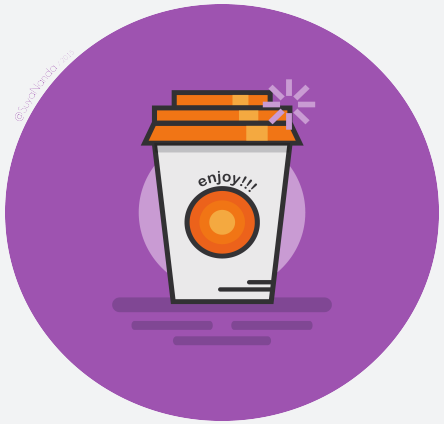

Personal Icon Illustrations

thank you