Kepada
Yth. Bapak/Ibu
Medan

Hal : Lamaran Pekerjaan

Nama	: Hary Afriansyah
Jenis Kelamin	: Perempuan
Tempat dan Tanggal Lahir	: Medan, 02 April 1994
Kewarganegaraan	: Indonesia
Agama	: Islam
Status Nikah	: Belum Kawin
Alamat	: Mariendal I Psr 5 Jl. Sari Gg. Teratai XI, MEDAN

Berdasarkan Info Kerja yang dimuat di Website, saya bermaksud mengajukan lamaran kerja pada perusahaan yang Bapak/Ibu pimpin untuk menempati posisi sebagai staff di perusahaan ini. Dengan bekal kemampuan Desain Grafis yang saya miliki dan mengusai beberapa software desain seperti Adobe Photoshop, Adobe Illustrator, Corel Draw, Archicad 3D dan lain-lain dan kecintaan saya terhadap dunia IT, serta saya juga hobi dalam menggambar dan menulis. saya juga sangat senang menyelenggarakan event – event kecil dan seminar, juga ikut berkontribusi dalam projek pembuatan film pendek photo shoot dan media website. Saya dapat bekerja keras, rajin dan jujur, Inovatif, Kreatif dapat bekerja secara mandiri maupun tim.

Demikian surat permohonan pekerjaan ini saya buat dengan sebenar-benarnya. Besar harapan saya untuk dapat diterima di perusahaan yang Bapak / Ibu pimpin. Atas perhatiannya saya ucapkan terima kasih.

Medan, 30 Januari 2015

Hary Afriansyah

Curriculum Vitae

Hary Afriansyah

Illustrator and Graphic Designer

Profesional Profile

Nama : Hary Afriansyah
Tempat / Tgl Lahir : Medan, 02 April 1994
Agama : Islam
Status : Single

Saya sangat senang dengan kreatifitas karna itu adalah passion saya. jadi saya sangat senang dalam hal mendesain, menggambar, illustrasi dan menulis.

Contact Details

Marindal 1 Jl. Sari Pasar 5
Gg. Teratai XI
20361 Medan

0823-6882-4155

harry.afriansyah@gmail.com

Education

SDN 106815 2000 - 2006
SMP N2 DELITUA 2006 - 2009
SMK ISTIQLAL 2009 - 2012

Private Digital Computer
Les private 3D Architectural di DreamArch Animation 2013

Work Experiences

Graphic Designer 2012 - 2013
Millenium Advertising, Full-time

Graphic Designer 2012 - 2013
Freelance Designer 123rf, Part-time

3D Designer Exterior & Interior 2015 - 2015
Consultan Vector 41, Part-time

Technical Skills

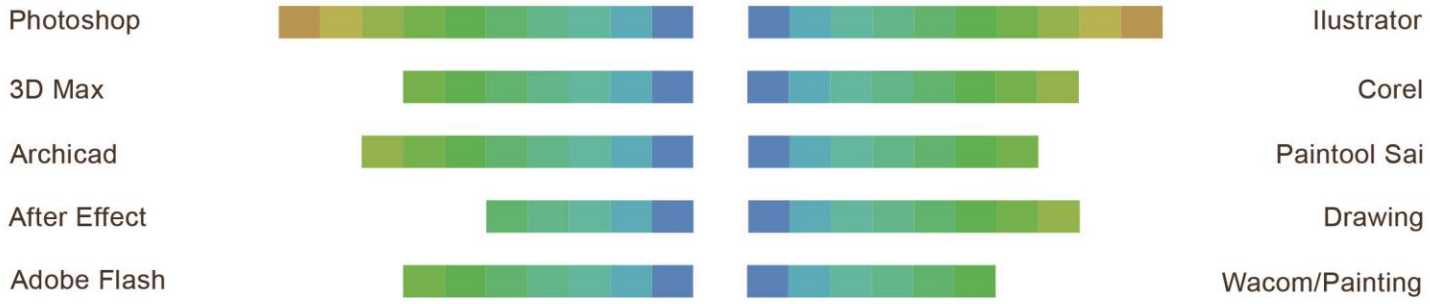

Vector & Illustration

Artwork & Illustration

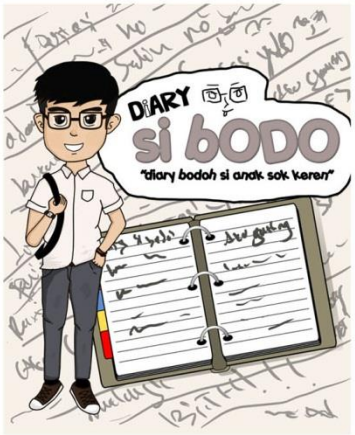

Vector & Illustration

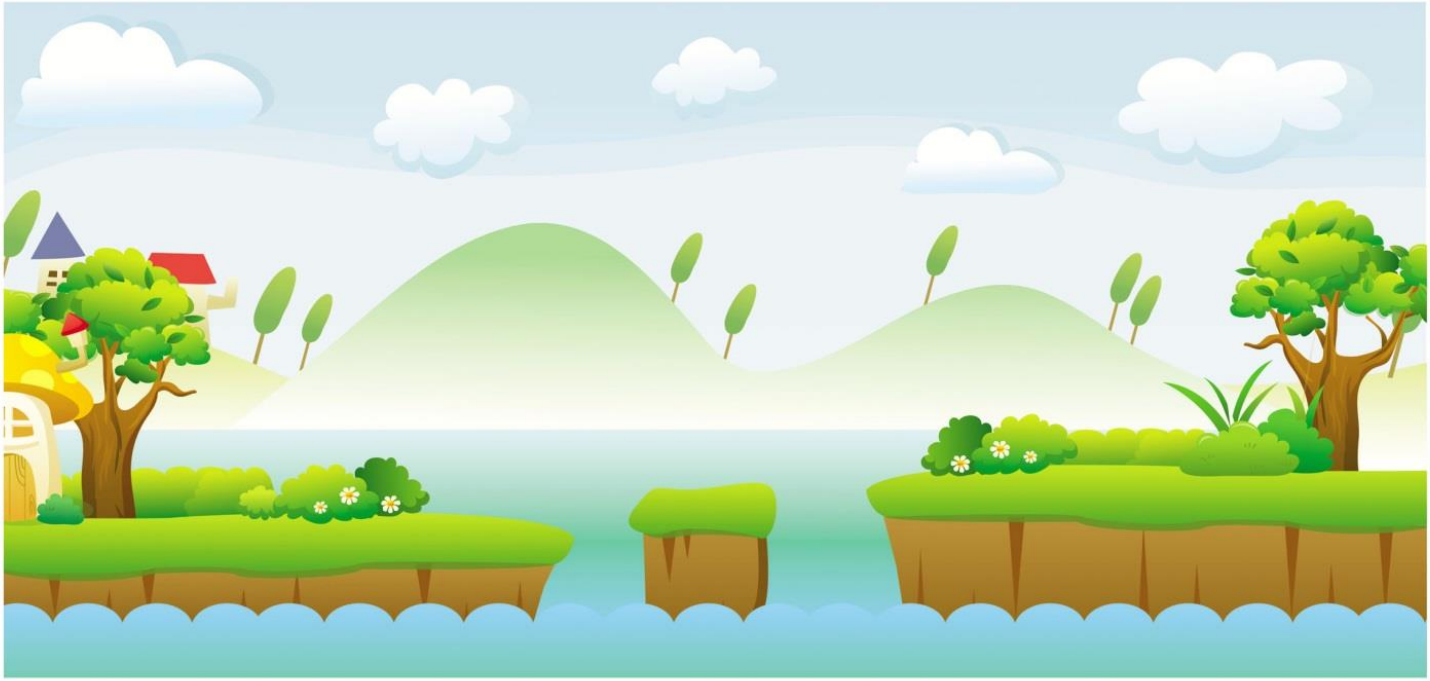

DESIGN ART & ID COUPORATE

BRANDING CAR DESIGN