Surat Lamaran Kerja

Kepada Yth
Bapak/ Ibu
HRD

Surabaya

Dengan Hormat

Berdasarkan informasi dari media digital perihal lowongan pekerjaan di perusahaan tempat Bapak/Ibu, melalui surat lamaran ini saya mengajukan diri untuk melamar pekerjaan diperusahaan Bapak/Ibu guna mengisi posisi yang dibutuhkan saat ini.

Saya Teguh Prakoso umur 19 tahun (fresh graduate) lulus tahun 2020 dari SMK 45 Surabaya degan Jurusan Bisnis Konstruksi dan Properti, Saya mempunyai keterampilan mengoperasikan aplikasi yang berhubungan dengan bangunan, arsitektur dan desain interior, Dengan keterampilan yang saya punya diharapkan akan bisa membantu tim dalam perusahaan.

Pencapaian terbesar semasa sekolah saya adalah juara 2 setingkat provinsi di perlombaan LKS (Lomba Kompetisi Siswa) di bidang Cabinet Making dan lain - lain. disamping itu saya juga memiliki portofolio karya 3 dimensi dan beberapa karya kria kayu, Semoga dengan ini bisa menjadi pertimbangan dalam hal menjadikan saya sebagai bagian dari perusahaan bapak/ibu.

Mohon memberikan saya kesempatan untuk wawancara supaya bisa menjelaskan lebih lanjut keterampilan saya, Bapak/Ibu bisa menghubungi saya melalui email atau nomer telepon yang terlampir di halaman selanjutnya.

Terima kasih atas pertimbangannya.

tanda tangan

Teguh prakoso

Keterampilan

- Adobe Photoshop
- Adobe Illustrator
- Autocad
- Revit
- Vray Rendering
- Sketchup
- Ms. Power Point
- Ms. Excel
- Ms. Word
- Pekerjaan Kayu

Biodata

Nama	: Teguh Prakoso
Tempat Tanggal Lahir	: 25 - Maret - 2001- Sidoarjo
Kelamin	: Laki - Laki
Status	: Belum Menikah
Umur	: 19 Tahun
Kewarganegaraan	: Indonesia
Alamat	: Jl. Punden V No. 92 Sritanjung, Wage, Sidoarjo
No. Telepon	: 0882 2845 8683
Email	: siteguh14@gmail.com

Prestasi

- **Juara 2 LKS 2020 tingkat Provinsi**
  (Lomba Kompetisi Siswa) Cabinet Making
- **Juara 3 LKS 2019 tingkat Provinsi**
  (Lomba Kompetisi Siswa) Joinery
- **Juara 3 LKS 2018 tingkat Provinsi**
  (Lomba Kompetisi Siswa) Joinery

Pendidikan

- **SMK 45 Surabaya**
  Jurasan Bisnis Konstruksi dan Properti
  2017 - 2020

Pratikum

- **PT. Asta Kencana Arsimetama**
  Drafter
  Feb - Mar 2020 (1bulan)

Kesukaan

- Teknologi
- Seni
- Mebel
- Model 3 Dimensi
- Observasi
- Diskusi
- Analisa
- Komunikasi

PORTOFOLIO

Rumah sederhana berlantai 2, Luas tanah 114 m^2 dan luas bangunan 56 m^2 3 kamar tidur, 3 kamar mandi dan 1 toliet. Saya diberi pengarahan oleh pembimbing magang, apa saja yang dibutuhkan gambar bestek tips dan trik menggambar di autocad dan ketelitian gambar.

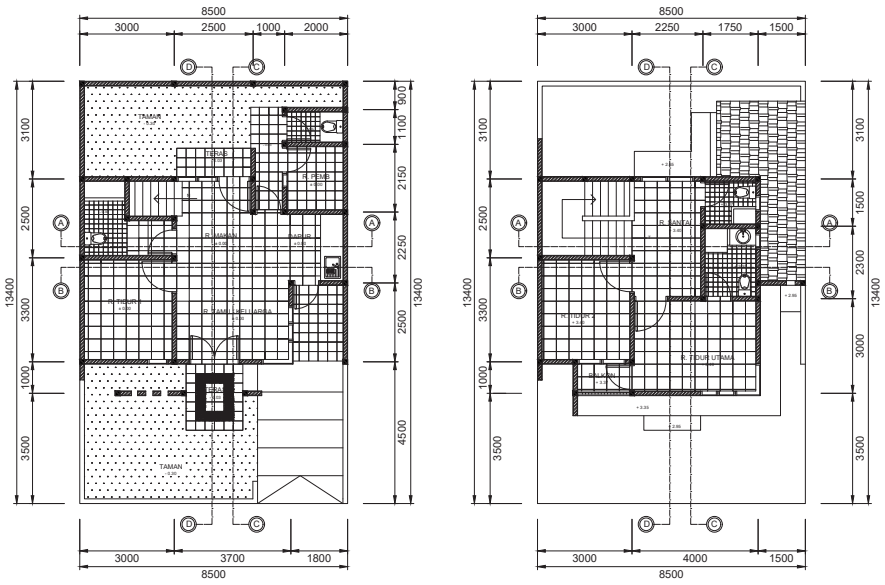

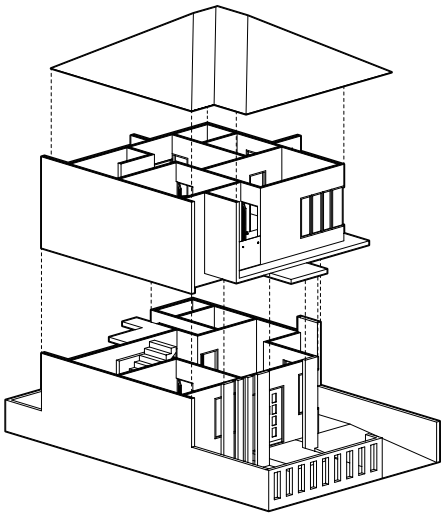

Rumah 3 lantai desain dengan konsepnya minimalis modern.

Tantangan dalam pembuatan 3D adalah mencari komposisi dengan proposionaldari 3d model dengan dan cara mengambil sudut pandangan untuk render dan lighting yang tepat.

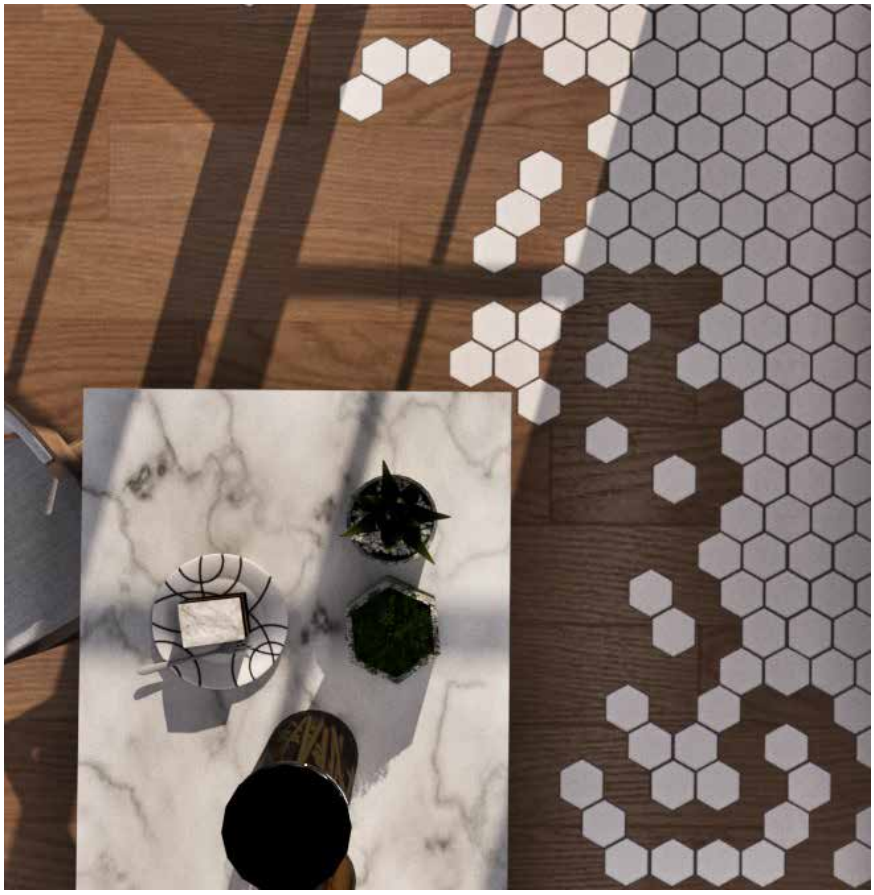

Desain kitchen set, desain ini dari sebuah game yaitu GTA V (grand theft auto V) dan mengaplikasikan di skecthup dan photoshop saya olah seperti di atas.

Tantangan desain ini adalah cara mengolah render dari vray ke photoshop untuk menjadi realistis.

Disini saya belajar mengatur tata letak interior kamar tidur yang bagus dan cara merender yang lebih realistis.

Untuk kabinet bed side ini pernah saya buat di SMK dengan kayu mahoni dan multiplank, ini adalah salah satu hasil pelatihan saya di masa SMK.

Desain produk cabinet TV, dengan tema modern minimalis.

Untuk desain pintu sliding menggunakan konstruksi kayu yang di rancang sesuai bentuk Kabinet.

Joinery
lomba LKS
Pasuruan 2018

Joinery
lomba LKS
Sidoarjo 2019

Cabinet making
lomba LKS
Tulungagung 2020

3 Hasil pelatihan lomba saya selama semasa sekolah, Yang di nilai dari lomba ini adalah ukuran tertentu, sambungan sebelum dan sudah rakit, kesalamatan kerja dan benda, kesesuaian gambar, kelengkapan benda, fungsi laci dan finishing.

LKS 2018 - 2020

SERTIFIKAT

Nomor : 002.6 /.....6806/101.3/ 2018

diberikan kepada

TEGUH PRAKOSO

sebagai

JUARA 3

Joinery

Lomba kompetensi Siswa SMK tingkat Provinsi Jawa timur, yang diselenggarakan oleh Dinas Pendidikan Provinsi Jawa Timur Bidang Pembinaan Pendidikan SMK pada tanggal 30 Juli s.d 1 Agustus 2018 di Pasuruan

Pasuruan, 1 Agustus 2018
Kepala Dinas Pendidikan
Provinsi Jawa Timur

Dr. Saiful Rachman, M.M., M.Pd.
Pembina Utama Madya
NIP. 19630803 198503 1 018

SERTIFIKAT

Nomor : 002.6/2601/101.3/2019

diberikan kepada

TEGUH PRAKOSO

JOINERY

sebagai

Juara 3

Lomba Kompetensi Siswa SMK Tingkat Provinsi Jawa Timur yang diselenggarakan oleh Dinas Pendidikan Provinsi Jawa Timur Bidang Pembinaan Pendidikan SMK tanggal 24 s.d 27 April 2019 di Sidoarjo

Sidoarjo, 27 April 2019
Kepala Dinas Pendidikan
Provinsi Jawa Timur

PIAGAM PENGHARGAAN

Nomor : 002.6/669.1/101.3/2020

diberikan kepada

TEGUH PRAKOSO

SMKS 45 SURABAYA

sebagai

JUARA II

BIDANG LOMBA : CABINET MAKING

Lomba Kompetensi Siswa (LKS) SMK Tingkat Provinsi Ke XXVIII Tahun 2020 yang diselenggarakan oleh Bidang Pembinaan Pendidikan SMK Dinas Pendidikan Provinsi Jawa Timur pada tanggal 27 s.d. 30 Januari 2020 di Kabupaten Tulungagung

Tulungagung, 30 Januari 2020
KEPALA DINAS PENDIDIKAN
PROVINSI JAWA TIMUR

Dr. Ir. WAHID WAHYUDI, MT.
NIP. 19630127 198903 1 005

"Siap Berkompetisi dan Berprestasi di Era Revolusi Industri 4.0"

Terima Kasih

online portofolio

[redacted] kreavi

@siteguh14

Email : siteguh14@gmail.com
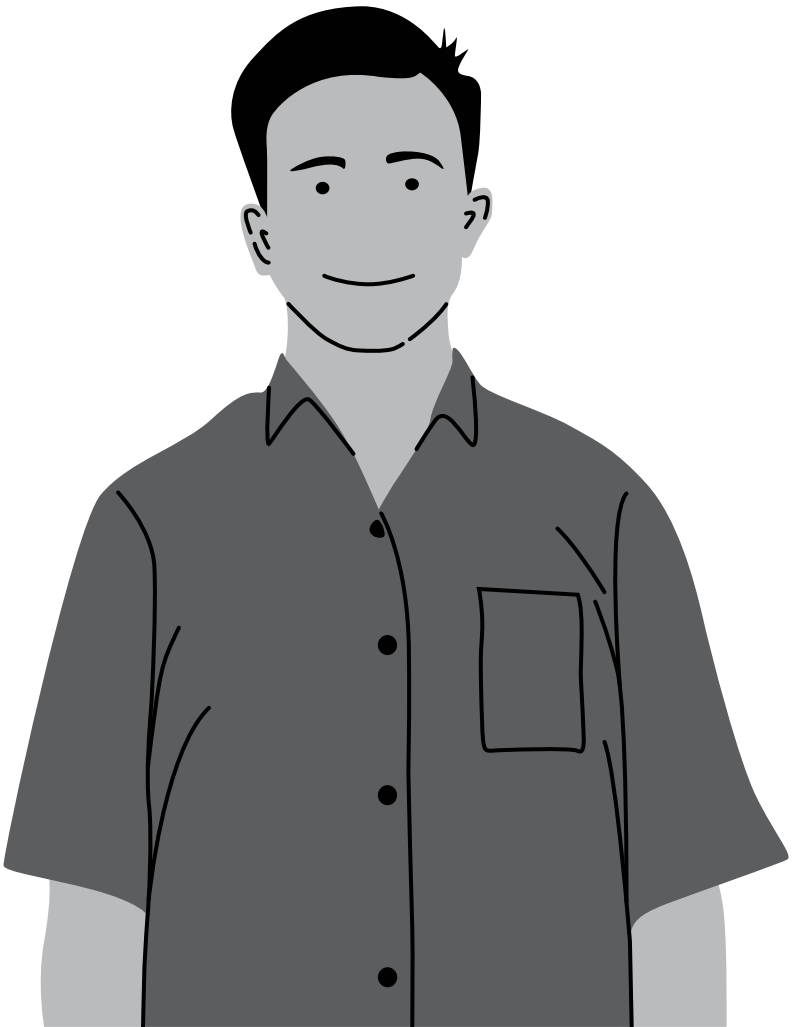
No. HP : 0882-2845-8683