

.CV.

hire me!

as Graphic Designer.

skill

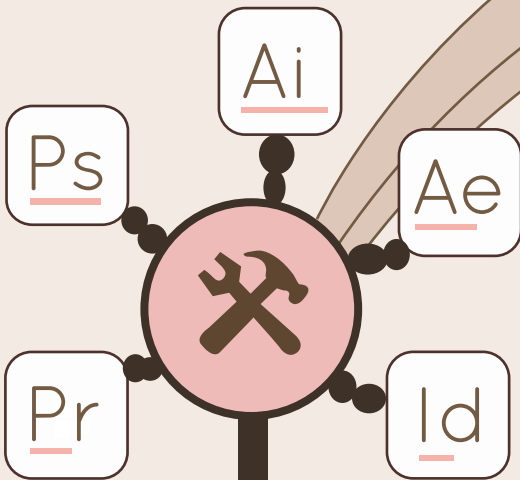

education

Universitas Tarumanagara
2011-present

SMA Nalanda
2008-2011

- hi..
- My name is **Silvia Susanty**. I was born on February 18th, 1994 in Jakarta. i just a girl with big dream and big passion in graphic design.
-

^o^

Interests

design graphic
+
motion
+
craft
+
food

achivement

top ten of cover Artmax vol.7 competition - 2013

my social campaign assignment (gempa) displayed at "New born imagination" Exhibition at Pluit Jungtion -2014

my packaging design (tiny gummy) on Artmax magazine vol.8 - 2014

experience

freelance designer
Ina catering flyer - 2013
Oath closet logo -2013
Dave birthday card - 2014

assignment
work with peewee gaskin
for "No Strings Attached" music video
as editor





organization

vice chairman
of
Nalanda SHS
student council
2009-2010

marketing
of
ArtMax
magazine vol.8
2013-2014

secretary
of
youth GKMI
pulo gebang
2013-present

contact me..

- 0878 8154 6797 
- 741b3508 
- slpya 
- silvia.susanty@gmail.com 
- www.behance.net/slpya 

.portfolio.

logo . stationary

dessert
cafe





Lampu Bergoyang Tanda Gempa

"Kenali tanda-tanda gempa agar anda siap dan tidak panik"



www.babsilang.info

Air Pada Wadah Terguncang Tanda Gempa



"air pada wadah terguncang menandakan gempa berkekuatan sedang, berlindunglah pada benda-benda yang empuk seperti bantal atau kasur."



www.babsilang.info

Benda Diatas Berjatuh Tanda Gempa



"bila benda-benda yang digantung atau diletakkan diatas berjatuh itu menunjukkan gempa, jika hal itu terjadi jangan panik dan berlarian keluar rumah, tapi berlindunglah dibawah meja."



www.babsilang.info

Tetap Dalam Rumah dan Berlindung



- lila lilau bergoyang
- segera matikan kompor
- diri pada wadah terguncang
- lindungi kepala dengan bantal
- barang-barang berantakan
- ambungi dibawah meja



www.babsilang.info

Letakan Barang-Barang di Tempat yang Aman



- letakkan dan bendu-benda yang berat selajenya dipasangkan ke dinding
- simpanlah raket, alat-alat atau bahan-bahan yang mudah terbakar dibawahi yang aman
- Rapi-rapi, lilitan, cermin atau benda-benda yang berbahaya, atau objek lain yang akan merosot tempat tidur, sofa atau tempat duduk lainnya



www.babsilang.info

Kekuatan Gempa dan Kerusakan yang Terjadi



- 2+ getaran sangat lemah dirasakan oleh orang-orang
- 3-4 getaran sangat lemah dirasakan oleh orang-orang
- 5-6 getaran sangat lemah dirasakan oleh orang-orang
- 6-7 getaran sangat lemah dirasakan oleh orang-orang
- 7-8 getaran sangat lemah dirasakan oleh orang-orang
- 8-9 getaran sangat lemah dirasakan oleh orang-orang
- 10-11 getaran sangat lemah dirasakan oleh orang-orang
- 12-13 getaran sangat lemah dirasakan oleh orang-orang
- 14-15 getaran sangat lemah dirasakan oleh orang-orang



www.babsilang.info

Jauhi Gedung-gedung Tinggi

"bila benda-benda besar didalam rumah runtuh segera keluar rumah dan carilah tanah lapang"



- Bindu-benda kecil dengan benda yang aman, tidak boleh ada gukuran rompon
- Jauhi gedung-gedung tinggi dan tempat jalan
- Temui jajar rumah ke tanah lapang



www.babsilang.info